

Besluiten burgemeester

Besluit

GOEDGEKEURD

Zitting van 20 september 2021
Westerlo - Mobiliteit

3 **2021_BB_00545** **Signalisatievergunning Olenseweg 130-122,
01/10/2021-01/12/2021 - Goedkeuring**

Samenstelling:

Aanwezig:

de heer Guy Van Hirtum

Beschrijving

Voorgeschiedenis en context

Architectenbureau Wilma Wastiau start met de bouw van een nieuw kantoorgebouw aan Olenseweg 30. Hiervoor zullen zij tijdelijk een bronbemaling plaatsen om de bouwput uit te graven en de betonwerken voor de fundering en kelder uit te voeren.

Het opgepompte grondwater kan geloosd worden via de berm van de Olenseweg in de waterloop Putloop.

Hiervoor wordt een flexibele afvoerslang in de groene berm, naast het fietspad, gelegd. De slang zal onvermijdelijk vijf opritten kruisen.

De hinder in de berm dient gesignaleerd te worden voor de duur van de werken, van 1 oktober 2021 tot en met 1 december 2021.

Politiezone Zuiderkempen verleent positief advies over het bijgevoegde signalisatieplan.

Een signalisatievergunning moet opgemaakt worden.

Financiële en beleidsinformatie

Financiële informatie

- Actieplan: Duurzame mobiliteit en fietsers 2020-2025
- Actienummer en actie omschrijving: Actie000067 We leveren vergunningen en besluiten in het kader van mobiliteit
- Omschrijving project: Signalisatievergunning
- Raming kosten: /
- Raming opbrengsten: /
- Opdrachten: Publicatie Website

Besluit

Artikel 1

De burgemeester keurt bijgevoegde signalisatievergunning goed.

Artikel 2

De maatregelen opgelegd door de federale overheid in het kader van het coronavirus moeten tijdens de uitvoering van de werken strikt nageleefd worden.

Bijlagen

1. Signalisatievergunning_Olenseweg 130-122_01102021-01122021.pdf

Aldus beslist in bovenvermelde zitting,
Namens de Besluiten burgemeester

SIGNALISATIEVERGUNNING

TOELATING VOOR HET PLAATSEN VAN TIJDELIJKE SIGNALISATIE OP DE OPENBARE WEG

De burgemeester en algemeen directeur verlenen toelating voor het plaatsen van tijdelijke signalisatie op de openbare weg **overeenkomstig het bijgevoegde plan** en de artikelen 98 tot en met 112 van de Politiecodex, aan:

Aanvrager	Naam: Adres: Telefoon/fax: email:	Architectenbureau Wilma Wastiau Geneinde 221 – 2260 Westerlo 014 26 47 01 – 0477 35 55 77 Allen.zimmerman@wilmawastiau.com
Plaats van de werken / belemmering	Straat + huisnummer Kruispunt	Olenseweg 130 – 122 (woningen 126 – 124 – 122)
Aard van de werken		Flexibele afvoerslang in groenberm voor droogzuiging/bronbemaling
Inname weg	Berm/Trottoir Fietspad Parkeerplaatsen Rijbaan	Berm
Maximum toegelaten snelheid op de weg		70 km/u
Duur van de werken	Aanvang: Einde/duur: Dag en Nacht of enkel overdag (welke)	1 oktober 2021 – 08u00 1 december 2021 – 17u00
Categorie werken		werken 4 ^e categorie – werken in de berm
Uitvoerder werken / hoofdaannemer	Naam: Adres: Telefoon:	Industriebouw de Pelsmaeker NV Boerenkrijglaan 50 – 2260 Westerlo 014 54 04 26
Signalisatie verantwoordelijke	Naam: Telefoon:	Architectenbureau Wilma Wastiau
Specifieke Aandachtspunten	<ol style="list-style-type: none"> 1. De signalisatievergunning of een kopie daarvan moet zich op de werf bevinden en moet altijd kunnen voorgelegd worden aan de controlerende ambtenaren. 2. Signalisatie aan te brengen overeenkomstig bijgevoegde signalisatieschets. 3. Het signalisatiemateriaal is door de aanvrager/aannemer zelf te voorzien en te plaatsen. 	

Onderhavige toelating ontslaat de verkrijger geenszins tot het naleven van alle wettelijke bepalingen en voorschriften, zoals ondermeer het Standaardbestek 250 – hoofdstuk X en het Ministerieel Besluit van 7 mei 1999 betreffende het signaleren van werken en verkeersbelemmeringen op de openbare weg.

Westerlo, 20 september 2021

Jo Vankrunkelsven

Guy Van Hirtum

algemeen directeur

burgemeester

17 september 2021
Westerlo

Betreft: Inname openbaar domein t.b.v. bronbemaling bouwwerf

Beste,

Vrijdag 1 oktober 2021 starten wij de bouw van een nieuw kantoorgebouw voor ons architectenbureau wilma wastiau (Oleneseweg 130 - 2260 Westerlo). Na het ontvangen van de vergunning door gemeente Westerlo, kunnen we uit de startblokken schieten met de werken. Dat doen we met de bouw van de kelderverdieping.

Hiervoor zullen wij tijdelijk een bronbemaling moeten plaatsen om de bouwput uit te graven en de betonwerken voor de fundering en kelder uit te voeren. In overleg met gemeente Westerlo, Aquafin en Pidpa zal het opgepompte grondwater geloosd worden via de berm van de Oleneseweg in de waterloop Putloop door middel van een flexibele afvoerslang.

Deze afvoerslang zal via de groene berm naast het fietspad (openbaar domein) het water naar de Putloop voeren. Onvermijdelijk zal deze vijf opritten kruisen. Daarom voorzien wij een flexibele slang zodat men probleemloos met de wagen tot aan de woning kan. Verder is er geen hinder voor verkeer.

De bronbemaling zal geplaatst worden op vrijdag 1 oktober en zal een 2 tal maanden duren (aanname afhankelijk van aannemer).

Met vriendelijke groet,

W. Allen Zimmerman
Architectenbureau wilma wastiau
Geneinde 221 - 2260 Westerlo

TEL 014 26 47 01
GSM 0477 35 55 77
EMAIL allen.zimmerman@wilmawastiau.com

De afvoerslang zal langs de Olenseweg in de groenberm naast het fietspad voorzien worden:

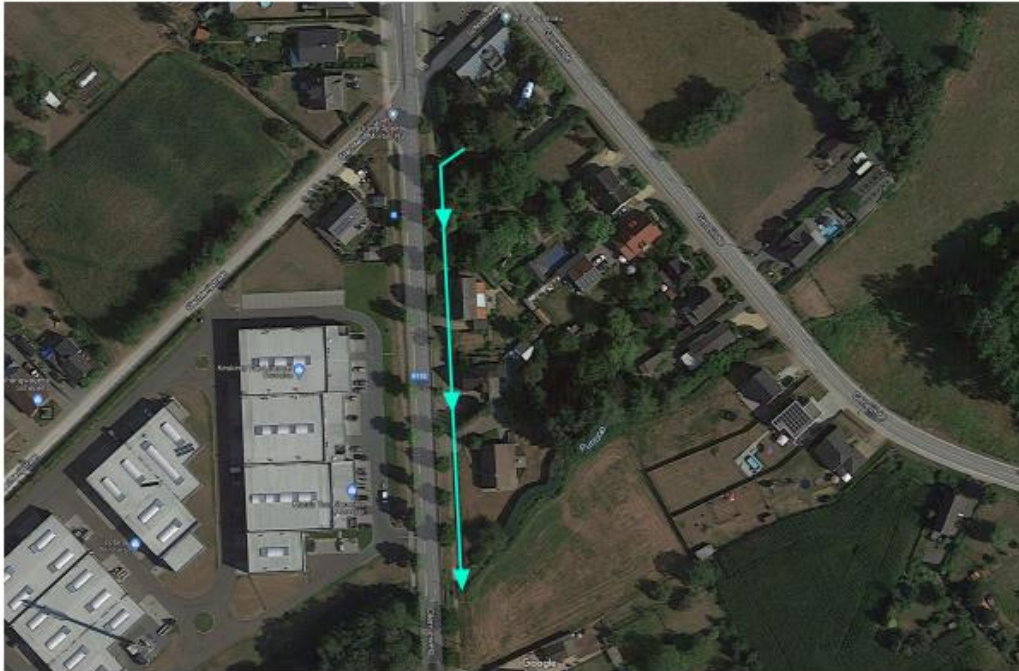

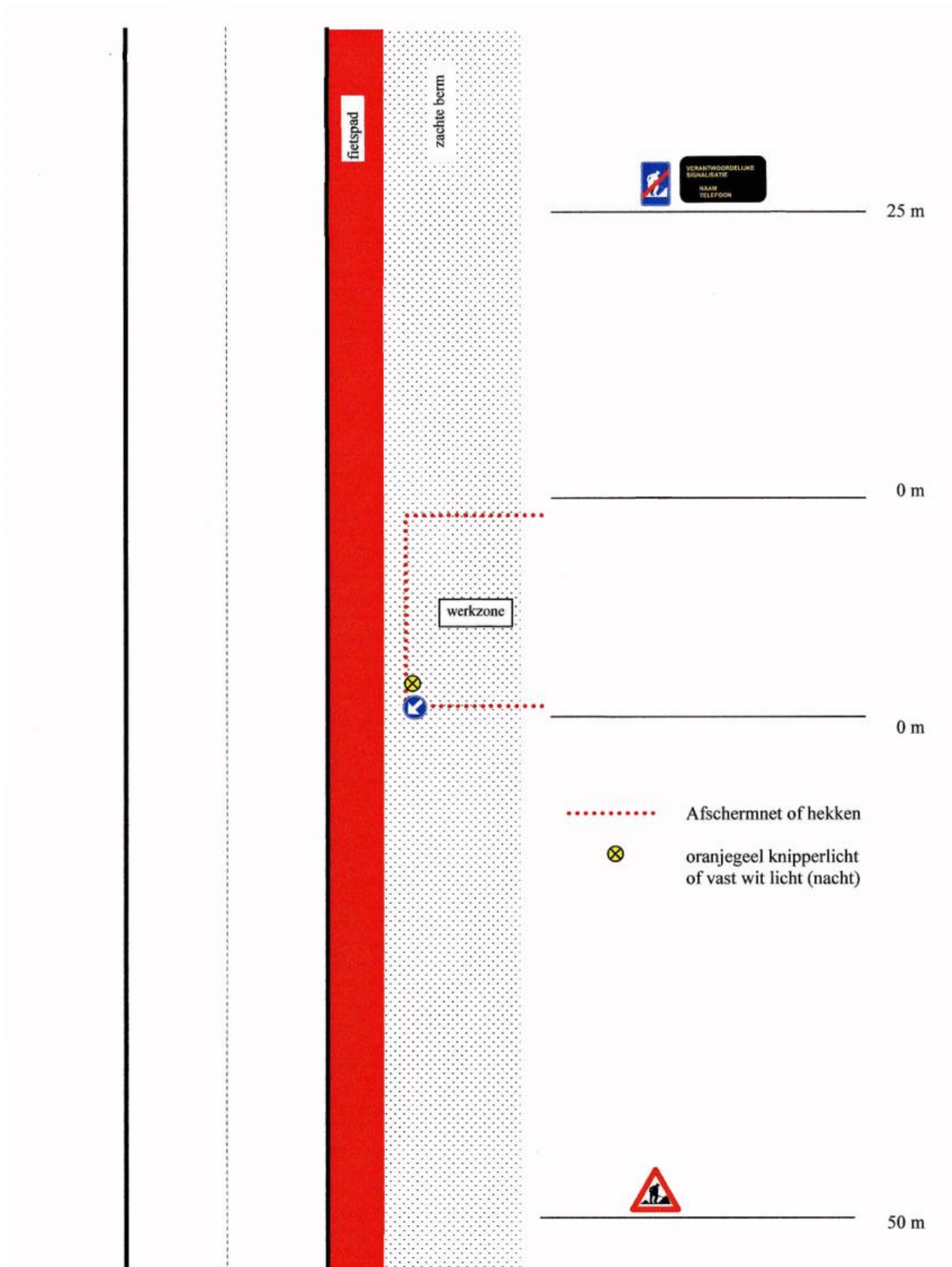

Jo
Vankrunkelsven
algemeen directeur

Guy Van Hirtum
burgemeester